1
E-1
II
60 000

2
E-1
II
95 000

3
ET-1
II
2000

4
E-1
II
5000

5
E-1
II
5000

6
EV
II
100

EV

LT

SM

sl

luo

area 5

area 7

area 8

area 9

area 10

area 11

area 12

area 13

area 14

area 15

area 16

area 17

area 18

area 19

area 20

area 21

area 22

area 23

area 24

area 25

area 26

area 27

area 28

area 29

area 30

area 31

area 32

area 33

area 34

area 35

area 36

area 37

area 38

area 39

area 40

area 41

area 42

area 43

area 44

area 45

area 46

area 47

area 48

area 49

area 50

area 51

area 52

area 53

area 54

area 55

area 56

area 57

area 58

area 59

area 60

area 61

area 62

area 63

area 64

area 65

area 66

area 67

area 68

area 69

area 70

area 71

area 72

area 73

area 74

area 75

area 76

area 77

area 78

area 79

area 80

area 81

area 82

area 83

area 84

area 85

area 86

area 87

area 88

area 89

area 90

area 91

area 92

area 93

area 94

area 95

area 96

area 97

area 98

area 99

area 100

area 101

area 102

area 103

area 104

area 105

area 106

area 107

area 108

area 109

area 110

area 111

area 112

area 113

area 114

area 115

area 116

area 117

area 118

area 119

area 120

area 121

area 122

area 123

area 124

area 125

area 126

area 127

area 128

area 129

area 130

area 131

area 132

area 133

area 134

area 135

area 136

area 137

area 138

area 139

area 140

area 141

area 142

area 143

area 144

area 145

area 146

area 147

area 148

area 149

area 150

area 151

area 152

area 153

area 154

area 155

area 156

area 157

area 158

area 159

area 160

area 161

area 162

area 163

area 164

area 165

area 166

area 167

area 168

area 169

area 170

area 171

area 172

area 173

area 174

area 175

area 176

area 177

area 178

area 179

area 180

area 181

area 182

area 183

area 184

area 185

area 186

area 187

area 188

area 189

area 190

area 191

area 192

area 193

area 194

area 195

area 196

area 197

area 198

area 199

area 200

area 201

area 202

area 203

area 204

area 205

area 206

area 207

area 208

area 209

area 210

area 211

area 212

area 213

area 214

area 215

area 216

area 217

area 218

area 219

area 220

area 221

area 222

area 223

area 224

area 225

area 226

area 227

area 228

area 229

area 230

area 231

area 232

area 233

area 234

area 235

area 236

area 237

area 238

area 239

area 240

area 241

area 242

area 243

area 244

area 245

area 246

area 247

area 248

area 249

area 250

area 251

area 252

area 253

area 254

area 255

area 256

area 257

area 258

area 259

area 260

area 261

area 262

area 263

area 264

area 265

area 266

area 267

area 268

area 269

area 270

area 271

area 272

area 273

area 274

area 275

area 276

area 277

area 278

area 279

area 280

area 281

area 282

area 283

area 284

area 285

area 286

area 287

area 288

area 289

area 290

area 291

area 292

area 293

area 294

area 295

area 296

area 297

area 298

area 299

area 300

area 301

area 302

area 303

area 304

area 305

area 306

area 307

area 308

area 309

area 310

area 311

area 312

area 313

area 314

area 315

area 316

area 317

area 318

area 319

area 320

area 321

area 322

area 323

area 324

area 325

area 326

area 327

area 328

area 329

area 330

area 331

area 332

area 333

area 334

area 335

area 336

area 337

area 338

area 339

area 340

area 341

area 342

area 343

area 344

area 345

area 346

area 347

area 348

area 349

area 350

area 351

area 352

area 353

area 354

area 355

area 356

area 357

area 358

area 359

area 360

area 361

area 362

area 363

area 364

area 365

area 366

area 367

area 368

area 369

area 370

area 371

area 372

area 373

area 374

area 375

area 376

area 377

area 378

area 379

area 380

area 381

area 382

area 383

area 384

area 385

area 386

area 387

area 388

area 389

area 390

area 391

area 392

area 393

area 394

area 395

area 396

area 397

area 398

area 399

area 400

area 401

area 402

area 403

area 404

area 405

area 406

area 407

area 408

area 409

area 410

area 411

area 412

area 413

area 414

area 415

area 416

area 417

area 418

area 419

area 420

area 421

area 422

area 423

area 424

area 425

area 426

area 427

area 428

area 429

area 430

area 431

area 432

area 433

area 434

area 435

area 436

area 437

area 438

area 439

area 440

area 441

area 442

area 443

area 444

area 445

area 446

area 447

area 448

area 449

area 450

area 451

area 452

area 453

area 454

area 455

area 456

area 457

area 458

area 459

area 460

area 461

area 462

area 463

area 464

area 465

area 466

area 467

area 468

area 469

area 470

area 471

area 472

area 473

area 474

area 475

area 476

area 477

area 478

area 479

area 480

area 481

area 482

area 483

area 484

area 485

area 486

area 487

area 488

area 489

area 490

area 491

area 492

area 493

area 494

area 495

area 496

area 497

area 498

area 499

area 500

area 501

area 502

area 503

area 504

area 505

area 506

area 507

area 508

area 509

area 510

area 511

area 512

area 513

area 514

area 515

area 516

area 517

area 518

area 519

area 520

area 521

area 522

area 523

area 524

area 525

area 526

area 527

area 528

area 529

area 530

area 531

area 532

area 533

area 534

area 535

area 536

area 537

area 538

area 539

area 540

area 541

area 542

area 543

area 544

area 545

area 546

area 547

area 548

area 549

area 550

area 551

area 552

area 553

area 554

area 555

area 556

area 557

area 558

area 559

area 560

area 561

area 562

area 563

area 564

area 565

area 566

area 567

area 568

area 569

area 570

area 571

area 572

area 573

area 574

area 575

area 576

area 577

area 578

area 579

area 580

area 581

area 582

area 583

area 584

area 585

area 586

area 587

area 588

area 589

area 590

area 591

area 592

area 593

area 594

area 595

area 596

area 597

area 598

area 599

area 600

area 601

area 602

area 603

area 604

area 605

area 606

area 607

area 608

area 609

area 610

area 611

area 612

area 613

area 614

area 615

area 616

area 617

area 618

area 619

area 620

area 621

area 622

area 623

area 624

area 625

area 626

area 627

area 628

area 629

area 630

area 631

area 632

area 633

area 634

area 635

area 636

area 637

area 638

area 639

area 640

area 641

area 642

area 643

area 644

area 645

area 646

area 647

area 648

area 649

area 650

area 651

area 652

area 653

area 654

area 655

area 656

area 657

area 658

area 659

area 660

area 661

area 662

area 663

area 664

area 665

area 666

area 667

area 668

area 669

area 670

area 671

area 672

area 673

area 674

area 675

area 676

area 677

area 678

area 679

area 680

area 681

area 682

area 683

area 684

area 685

area 686

area 687

area 688

area 689

area 690

area 691

area 692

area 693

area 694

area 695

area 696

area 697

area 698

area 699

area 700

area 701

area 702

area 703

area 704

area 705

area 706

area 707

area 708

area 709

area 710

area 711

area 712

area 713

area 714

area 715

area 716

area 717

area 718

area 719

area 720

area 721

area 722

area 723

area 724

area 725

area 726

area 727

area 728

area 729

area 730

area 731

area 732

area 733

area 734

area 735

area 736

area 737

area 738

area 739

area 740

area 741

area 742

area 743

area 744

area 745

area 746

area 747

area 748

area 749

area 750

area 751

area 752

area 753

area 754

area 755

area 756

area 757

area 758

area 759

area 760

area 761

area 762

area 763

area 764

area 765

area 766

area 767

area 768

area 769

area 770

area 771

area 772

area 773

area 774

area 775

area 776

area 777

area 778

area 779

area 780

area 781

area 782

area 783

area 784

area 785

area 786

area 787

area 788

area 789

area 790

area 791

area 792

area 793

area 794

area 795

area 796

area 797

area 798

area 799

area 800

area 801

area 802

area 803

area 804

area 805

area 806

area 807

area 808

area 809

area 810

area 811

area 812

area 813

area 814

area 815

area 816

area 817

area 818

area 819

area 820

area 821

area 822

area 823

area 824

area 825

area 826

area 827

area 828

area 829

area 830

area 831

area 832

area 833

area 834

area 835

area 836

area 837

area 838

area 839

area 840

area 841

area 842

area 843

area 844

area 845

area 846

area 847

area 848

area 849

area 850

area 851

area 852

area 853

area 854

area 855

area 856

area 857

area 858

area 859

area 860

area 861

area 862

area 863

area 864

area 865

area 866

area 867

area 868

area 869

area 870

area 871

area 872

area 873

area 874

area 875

area 876

area 877

area 878

area 879

area 880

area 881

area 882

area 883

area 884

area 885

area 886

area 887

area 888

area 889

area 890

area 891

area 892

area 893

area 894

area 895

area 896

area 897

area 898

area 899

area 900

area 901

area 902

area 903

area 904

area 905

area 906

area 907

area 908

area 909

area 910

area 911

area 912

area 913

area 914

area 915

area 916

area 917

area 918

area 919

area 920

area 921

area 922

area 923

area 924

area 925

area 926

area 927

area 928

area 929

area 930

area 931

area 932

area 933

area 934

area 935

area 936

area 937

area 938

area 939

area 940

area 941

area 942

area 943

area 944

area 945

area 946

area 947

area 948

area 949

area 950

area 951

area 952

area 953

area 954

area 955

area 956

area 957

area 958

area 959

area 960

area 961

area 962

area 963

area 964

area 965

area 966

area 967

area 968

area 969

area 970

area 971

area 972

area 973

area 974

area 975

area 976

area 977

area 978

area 979

area 980

area 981

area 982

area 983

area 984

area 985

area 986

area 987

area 988

area 989

area 990

area 991

area 992

area 993

area 994

area 995

area 996

area 997

area 998

area 999

area 1000

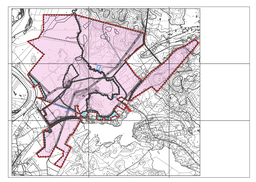

Kaavamääräyksiä/kaavakohteet ja -merkinnät/lyhenteet

E-1	Yleiset alue
ET-1	ASUMISTA VARTEN VARATTU ALUE, JOHON SAA RAKENTAA ASUINRAKENNUKSIA SEKÄ SIIHEN LIITTYVÄÄ ASUMISTA PALVELEVAA TALOUDELLISESTI VÄHÄISTÄ LÄHIPALVELUA SISÄLTÄVÄÄ PIENTALOJEN ASUINRAKENNUSTEN SUURTALOMAISTA RYHMÄÄ
EV	Suojavyöhke
LT	Maa-ja metsätalous
SM	Maisemallisesti arvokas
(1000)	Kaavakohteen raja-alueyksikön nro
2	Kohteen numero
Kaavakohteen	Kaavakohde
Kaavakohde	Alueen osoitteen ajoväylä
30 000	Kohteen asemakaavamuutoksen/kumoamisalueella
2	Rakentaminen suurin sallittu kerrosluku
(+0,5)	Alueen alin sallittu pintakorkeus/korkeus
(1)	Rakennuspaikan numero
Kaavakohde	Tulva
Kaavakohde	Kulttuuri
Kaavakohde	MERKITSEVÄ KASVI- JA EläIN-LAJI
Kaavakohde	ERÄÄNLAINEN KASVI- JA EläIN-LAJI
Kaavakohde	Kaavakohde: vesien ja vesistöjen ekologisen tilan tavoitteet
Kaavakohde	Kaavakohde: Kaavakohde: Kaavakohde: